

# Innere Organe des Menschen

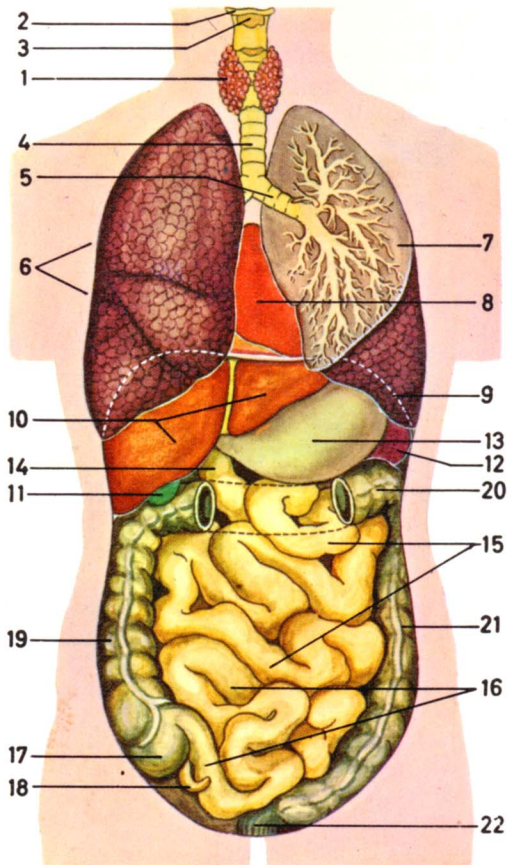

**1–57 die inneren Organe n [von vorn]**

- 1** die Schilddrüse
- 2 u. 3** der Kehlkopf
- 2** das Zungenbein
- 3** der Schildknorpel
- 4** die Luftröhre
- 5** der Luftröhrenast (die Bronchie)
- 6 u. 7** die Lunge
- 6** der rechte Lungenflügel
- 7** der obere Lungenlappen [Schnitt]
- 8** das Herz
- 9** das Zwerchfell

- 10** die Leber
- 11** die Gallenblase
- 12** die Milz
- 13** der Magen
- 14–22** der Darm
- 14–16** der Dünndarm
- 14** der Zwölffingerdarm
- 15** der Leerdarm
- 16** der Krummdarm
- 17–22** der Dickdarm

- 17** der Blinddarm
- 18** der Wurmfortsatz
- 19** der aufsteigende Grimmdarm
- 20** der querliegende Grimmdarm
- 21** der absteigende Grimmdarm
- 22** der Mastdarm
- 23** die Speiseröhre
- 24 u. 25** das Herz
- 24** das Herzohr
- 25** die vordere Längsfurche
- 26** das Zwerchfell
- 27** die Milz
- 28** die rechte Niere
- 29** die Nebenniere
- 30 u. 31** die linke Niere [Längsschnitt]
- 30** der Nierenkelch
- 31** das Nierenbecken
- 32** der Harnleiter
- 33** die Harnblase

